Grupo de trabajo de Psicología e Igualdad de Género

Memoria 2018

Colegio de Psicólogos de Melilla

Colegio Oficial de Psicólogos de Melilla

GRUPO DE TRABAJO.

Actualmente el grupo de trabajo de Psicología e Igualdad está formado y coordinado por las siguientes colegiadas. Asisten regularmente y participan activamente en todas las actividades propuestas y reuniones establecidas.

GRUPO DE TRABAJO DE PSICOLOGÍA E IGUALDAD COLEGIO DE PSICÓLOGOS DE MELILLA	
Coordinadora	**Ilham El MahdadouiKaddouri**
Secretaria	**María Isabel Montis Val**
Miembros del grupo de trabajo	**María Luisa Cuñat Álvarez-Ossorio**
	Hana El HamdaouiAbdelkader
	MariemSalah Pérez
Nuevas Incorporaciones al Grupo de Trabajo durante el año 2018	**Sandra López Domínguez**
	Laura Jiménez

OBJETIVOS:

Los objetivos a cumplir durante el año 2018 han sido los siguientes:

1. Continuar fomentando la participación del grupo de trabajo en los diferentes Consejos de participación de la ciudad en materia de Igualdad.
2. Formación de los miembros del grupo de trabajo en el ámbito de la igualdad.
3. Asistir y participar en las reuniones del grupo de trabajo de Psicología e Igualdad del Consejo General de Psicología.
4. Participar en la elaboración del Comunicado para el Día Internacional para la eliminación de la Violencia de género y para el Día 8 de Marzo.
5. Asistir a lasXJornadas de Psicología e Igualdad que se celebró en Pamplona (Navarra).
6. Colaboración activa de este grupo en las actividades que se proponen desde el Grupo de Trabajo de Psicología e Igualdad del Consejo.
7. Organizar y coordinar actividades de sensibilización y concienciación en materia de igualdad y/violencia de género destinadas tanto a los colegiados del COP como a la ciudadanía en general.

ACTIVIDADES:

A lo largo del año 2018se han realizado las siguientes actividades:

GRUPO DE TRABAJO DE PSICOLOGÍA E IGUALDAD COLEGIO DE PSICÓLOGOS DE MELILLA	
ACTIVIDADES DEL GRUPO DE TRABAJO DE PSICOLOGÍA E IGUALDAD DE GÉNERO. COP MELILLA. 2018.	1. Reuniones de trabajo
	2. Manifiesto del día 8 de Marzo 2018. Día de la Mujer.
	3. Participación activa en los "Grupos de Trabajo Internos"
	4. Asistencia y participación activa en las reuniones del Consejo General de Psicología.
	5. Elaboración y difusión de declaración institucional con motivo del"día internacional de la eliminación de la violencia contra la mujer"
	6. Asistencia a las X Jornadas de Psicología e Igualdad de género los días 23 Y 24 de Noviembre en Pamplona (Navarra)
	7. Organización e impartición de talleres de sensibilización en materia de igualdad y/o violencia de género a diferentes asociaciones y AMPAS de la ciudad.
	8. Organización del curso de Elaboración de informes periciales en casos de violencia de género dirigido prioritariamente a colegiados del COP.

1. REUNIONES DE GRUPO DE TRABAJO:

A lo largo de este año se han mantenido 7 reuniones de grupo. Los meses en los que se han celebrado las reuniones han sido:

- Enero
- Febrero
- Abril
- Mayo
- Junio
- Noviembre
- Diciembre

2. MANIFIESTO DÍA INTERNACIONAL DE LA MUJER. 8 DE MARZO 2017.

DECLARACIÓN INSTITUCIONAL DEL CONSEJO GENERAL DE LA PSICOLOGÍA CON MOTIVO DEL DÍA INTERNACIONAL D LA MUJER

8 marzo, 2018 COPMelilla Últimas Noticias 0

En este 8 de marzo, Día de la Mujer, desde el Colegio Oficial de Psicólogos de Melilla reivindicamos c sigamos avanzando en el camino de la igualdad y celebramos que en 2018, esta cuestión se encuen en un momento histórico de fuerza y vigor en su discurso, con una incidencia social y política mayor para mejorar la vida de mujeres y hombres, de niñas y niños.

Es un 8 de marzo histórico, que llega precedido de un año en el que se ha visibilizado más que nunc diferencia que afecta a mujeres y hombres. Una desigualdad estructural entre hombres y mujeres sostenida en el tiempo y normalizada. Muchas mujeres con una actitud valiente han denunciado el acoso sexual, los techos de cristal, los salarios más bajos, el diferente reparto de los cuidados... Muj

Con motivo del día Internacional de la Mujer, se elabora por parte del Grupo de Trabajo de Psicología e Igualdad de Género del Colegio de Psicólogos de Melilla un manifiesto que se publica en la página de la Web del C

https://www.copmelilla.org/2018/03/08/declaracion-institucional-del-consejo-general-de-la-psicologia-con-motivo-del-dia-internacional-de-la-mujer/

3. PARTICIPACIÓN ACTIVA EN LOS "GRUPOS DE TRABAJO INTERNOS"

Desde el grupo de trabajo de Psicología e Igualdad de género del COP-Melilla seguimos colaborando activamente en los Grupos de Trabajo Interno que se crean dentro delÁREA de Psicología e Igualdad del Consejo General de Psicología para llevar a cabo un trabajo más coordinado entre todos los que formamos el grupo.

Además este año 2018 se nos ha invitado a coordinar otro grupo de trabajo interno que trabaje la interculturalidad en los cuestiones de género y en la atención de la violencia de género.

Este Grupo de Trabajo de Psicología e Igualdad del COP-Melilla participa activamente en los siguientes grupos de trabajo:

1. **PREVENCIÓN Y COEDUCACIÓN. Coordina la representante del COP COMUNIDAD VALENCIANA**
2. **INTERVENCIÓN EN VIOLENCIA Y TRATAMIENTO. Coordina la representante del COP ISLAS BALEARES**
3. **FORMACIÓN. Coordina la representante del COP GUIPÚZCOA**
4. **INVESTIGACIÓN. Coordina la representante del COP CATALUNYA**
5. **DIFUSIÓN. Coordina la representante del COP GALICIA y coordinadora del área de igualdad del Consejo de la Psicología.**
6. **INTERCULTURALIDAD. Este año se crea este grupo de trabajo interno coordinado por la representante del COP MELILLA.**

Actualmente desarrollamos actividades o tareas encomendadas para cada unos de los grupos y desde el COP MELILLA coordinamos el grupo de trabajo interno Interculturalidad.

Se celebra una reunión de los grupos internos en Madrid los días 24 y 25 de marzo de 2018.

4. COMUNICADO DIA 25 DE NOVIEMBRE DE 2017.

Desde el Grupo de trabajo de Psicología e Igualdad del Consejo General de Psicología elaboramos un Comunicado, que se publicó en la página Web del COP-Melilla.

DÍA INTERNACIONAL DE LA ELIMINACIÓN DE LA VIOLENCIA CONTRA LA MUJER DECLARACIÓN INSTITUCIONAL DEL COP MELILLA

23 noviembre, 2018 COPMelilla Últimas Noticias 0

https://www.copmelilla.org/2018/11/23/dia-internacional-de-la-eliminacion-de-la-violencia-contra-la-mujer-declaracion-institucional-del-cop-melilla/

Por otra parte, con motivo del día 25 de Noviembre, nuestra compañera Dña Isabel Montis Val participa en nombre del Grupo de Trabajo de Psicología e Igualdad del COP-Melilla en el curso "DEFENSA PERSONAL FEMENINO" organizado por la Asociación Activas Charter 100.

https://www.copmelilla.org/2018/11/27/curso-de-defensa-personal-femenino-organizado-por-la-asociacion-activas-charter-100-melilla/

Colegio Oficial de Psicólogos Melilla

Activas
ASOCIACIÓN DE MUJERES EMPRESARIAS Y EMPRENDEDORAS DE MELILLA

Nuestra compañera, la psicóloga colegiada del COP Melilla Isabel María Montis ha participado en nombre del grupo de trabajo de psicología e igualdad de género de este COP, en el Curso de defensa personal femenino organizado por la Asociación Activas Charter 100 Melilla con motivo del 25 de noviembre, día internacional de la eliminación de la violencia contra las mujeres.

Activas
ASOCIACIÓN DE MUJERES EMPRESARIAS Y EMPRENDEDORAS DE MELILLA

Nuestra compañera, la psicóloga colegiada del COP Melilla Isabel María Montis ha participado en nombre del grupo de trabajo de psicología e igualdad de género de este COP, en el Curso de defensa personal femenino organizado por la Asociación Activas Charter 100 Melilla con motivo del 25 de noviembre, día internacional de la eliminación de la violencia contra las mujeres.

Muchas gracias a Activas por contar con nuestro colegio para la organización de dicho curso.

Curso de defensa personal femenino organizado por la Asociación Activas Charter 100 Melilla

27 noviembre, 2018 COPMelilla Últimas Noticias 0

activascopmelilla

Colegio Oficial de Psicólogos Melilla

5. ASISTENCIA A LAS X JORNADAS DE PSICOLOGÍA E IGUALDAD EN PAMPLONA

http://www.x-jornadas-psicologia-violencia-genero.com

Coincidiendo con las X Jornadas de Psicología e Igualdad celebradas en Pamplona, se mantienen dos reuniones del Grupo de Trabajo de Psicología e Igualdad del Consejo, los días 22 y 23 de Noviembre de 2018.

6. FORMACIÓN.

Un año más, los miembros de este grupo de trabajo seguimos formándonos en materia de igualdad de género. Durante el año 2018 se ha podido realizar algunos cursos propuestos por el FOCAD en materia de igualdad.

7. ORGANIZACIÓN E IMPARTICIÓN DE TALLERES DE SENSIBILIZACIÓN EN MATERIA DE IGUALDAD Y/O VIOLENCIA DE GÉNERO A DIFERENTES ASOCIACIONES Y AMPAS DE LA CIUDAD.

A lo largo del 2018 se han llevado a cabo talleres formativos en materia de igualdad y violencia de género dirigidos a varios sectores de la sociedad. Con estas actividades también se pretende tener presencia en la sociedad abordando estos temas de interés social.

Se han impartido, por tanto, estas sesiones formativas a diferentes AMPAs de la ciudad, así como a diferentes ONG. Estos talleres han ido dirigidos tanto a menores como a sus padres en el caso de los AMPA, y en el caso de las ONG, estos talleres han ido dirigidos prioritariamente a mujeres en situación de vulnerabilidad.

Por último estos talleres han sido impartidos por los miembros del Grupo de Trabajo de Psicología e Igualdad del COP-MELILLA:

- **Hana El HamdaouiAbdelkader**
- **MariemSalah Pérez**

Estos talleres se han impartido a las siguientes entidades:

- **AMPA LEÓN SOLÁ**
- **MOVIMIENTO POR LA PAZ (MPDL)**
- **MELILLA ACOGE**
- **ASOCIACIÓN SOLIDARIA INTEGRACIÓN SOCIAL (ASIS)**

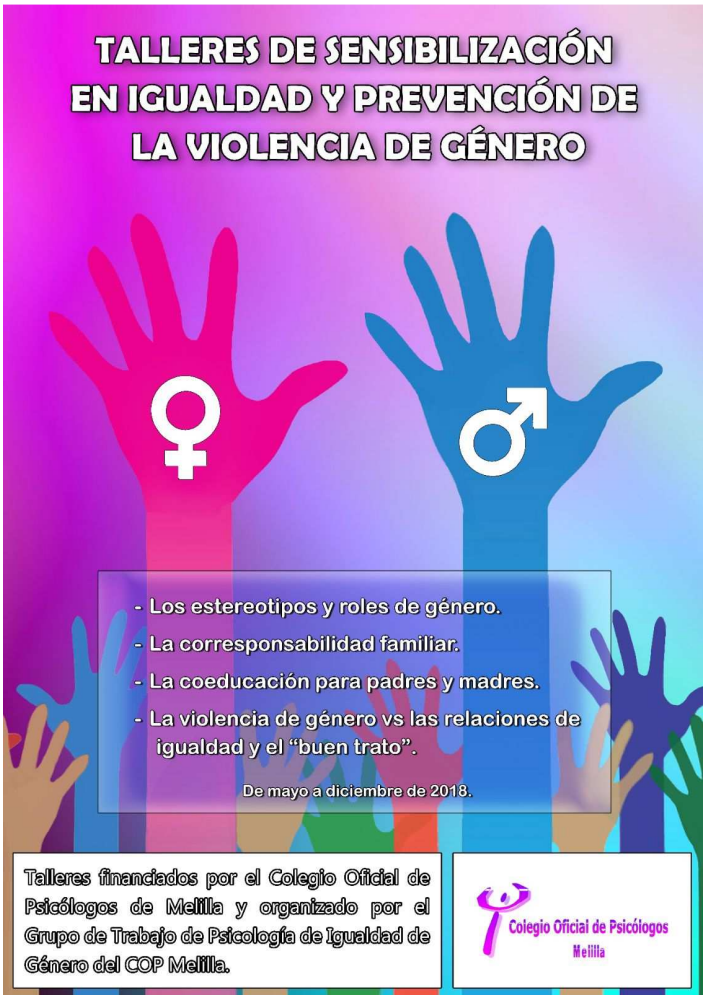
TALLERES DE SENSIBILIZACIÓN EN IGUALDAD Y PREVENCIÓN DE LA VIOLENCIA DE GÉNERO
- Los estereotipos y roles de género.
- La corresponsabilidad familiar.
- La coeducación para padres y madres.
- La violencia de género vs las relaciones de igualdad y el "buen trato".
De mayo a diciembre de 2018.
Talleres financiados por el Colegio Oficial de Psicólogos de Melilla y organizado por el Grupo de Trabajo de Psicología de Igualdad de Género del COP Melilla.
Colegio Oficial de Psicólogos Melilla

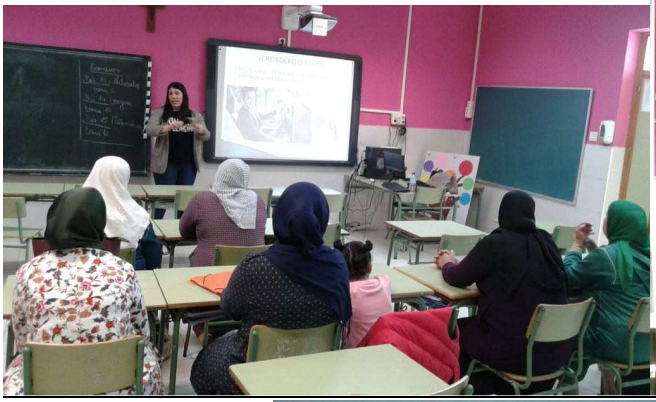

DINÁMICA GRUPAL

TALLERES DE SENSIBILIZACIÓN
EN IGUALDAD Y PREVENCIÓN DE
LA VIOLENCIA DE GÉNERO

8. ORGANIZACIÓN DEL CURSO DE ELABORACIÓN DE INFORMES PERICIALES EN CASOS DE VIOLENCIA DE GÉNERO DIRIGIDO PRIORITARIAMENTE A COLEGIADOS DEL COP.

Desde este grupo de trbajo se ha propuesto una actividad formativa impartida por la experta en Peritaje Psicológico en casos de violencia de género, doña Maria del Pilar Sánchez Méndez, con el objetivo de capacitar a los colegiados en recursos, habilidades y competencias en la materia.

Desde el grupo de trabajo detectamos necesidades técnicas cuando se aborda un caso de violencia de género, sobre todo, en los peritajes psicológicos en estos casos.

El curso de Elaboración de Informes Periciales en Casos de Violencia de Género ha resultado ser una oportunidad para formar a los profesionales de la Psicología en el ámbito de la Violencia de Género, concretamente, en la elaboración de informes periciales. Esta acción formativa permite asimismo la actualización de conocimientos y la especialización en el al ámbito de la violencia de género.

ESTUDIO DE LA EXISTENCIA DE "DAÑO PSÍQUICO" O LESIÓN PSÍQUICA

ILUSTRE
COLEGIO
OFICIAL

CURSO DE ELABORACIÓN DE
INFORMES PERICIALES EN
CASOS DE VIOLENCIA DE
GÉNERO

ILUSTRE
COLEGIO